



PROGRAMA DE VIGILANCIA EPIDEMIOLÓGICA FITOSANITARIA

Estado de Hidalgo

Informe de Actividades correspondiente a abril de 2019

18

PLAGAS VIGILADAS CONFORME A LA NIMF 6

- Complejo escarabajo barrenador polífago (*Euwallacea* sp. - *Fusarium* *Euwallaceae*)
- Complejo escarabajo ambrosia del laurel rojo (*Xyleborus glabratus* - *Raffaelea lauricola*)
- Gusano de la mazorca (*Helicoverpa armigera*)
- Gusano oriental de la hoja (*Spodoptera litura*)
- Palomilla del nopal (*Cactoblastis cactorum*)
- Palomilla del tomate (*Tuta absoluta*)
- Palomilla marrón de la manzana (*Epiphyas postvittana*)
- Palomilla oriental de la fruta (*Grapholita molesta*)
- Cancro de los cítricos (*Xanthomonas citri* subsp. *citri*)
- Clorosis variegada de los cítricos (*Xylella fastidiosa* subsp. *pauca*)
- Mancha foliar de los cítricos (*Pseudocercospora angolensis*)
- Mancha negra de los cítricos (*Phyllosticta citricarpa*)
- Cogollo racimoso del banano (Banana bunchy top virus)
- Fusariosis de las musáceas (*Fusarium oxysporum* f. sp. *cubense* raza 4 Tropical)
- Marchitez bacteriana del banano (*Xanthomonas vasicola* pv. *musacearum*)
- Moko del plátano (*Ralstonia solanacearum* pv. *musacearum*)
- Quemadura de la hoja (*Xylella fastidiosa*)
- Roya negra del tallo del trigo (*Puccinia graminis* f. sp. *tritici*) raza Ug99

33 MUNICIPIOS
↳ **208**
LOCALIDADES

5,186
REGISTROS EN
TIEMPO REAL

PRINCIPALES CULTIVOS PROTEGIDOS

AGUACATE

CÍTRICOS

CEBADA

MAÍZ

PLÁTANO

TRITICALE



COBERTURA CON ESTRATEGIA DE VIGILANCIA

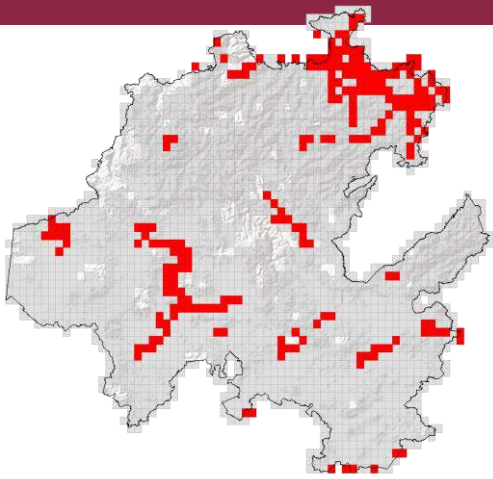

74 TRAMPAS I

170 PUNTOS DE VIGILANCIA

15 PARCELAS CENTINELA

ACTIVIDADES



ACTIVIDAD	PROGRAMADO ALMES	REALIZADO ALMES	% DE AVANCE ALMES
REVISIONES EN RUTAS DE TRAMPEO	901	901	100%
REVISIONES EN RUTAS DE VIGILANCIA	751	751	100%
REVISIONES EN PARCELAS CENTINELA	90	90	100%
HECTÁREAS EXPLORADAS	383.1	383.1	100%

556,110 HA

SUPERFICIE CULTIVADA

\$8,280,222,608

VALOR DE LA PRODUCCIÓN

RESULTADO DE LA VIGILANCIA AL MES

0

MUESTRAS INGRESADAS

a Diagnóstico Fitosanitario en el Centro Nacional de Referencia Fitosanitaria

NO SE HAN ENCONTRADO SÍNTOMAS O SIGNOS

DE PLAGAS BAJO VIGILANCIA